Linee guida procedure e contrasto COVID-19

FEDERLAVAGGI

Operazioni da svolgere su
ATTIVITÀ DI SANIFICAZIONE INTERNA AUTOVEICOLI

Bonifica dell'abitacolo (Veicolo preso in carico presso il domicilio del Cliente):

1 l'operatore prima di salire provvede a posizionare sul sedile del guidatore idonea protezione usa e getta e indossa gli specifici DPI

2 L'operatore procede quindi a un'operazione di pulizia e di igienizzazione preliminari dei principali punti potenzialmente contaminati attraverso l'erogazione di prodotti specifici

3 Nel tragitto poi elimina l'opzione di ricircolo dell'aria condizionata, chiude le bocchette garantendo un'adeguata ventilazione abbassando i finestrini, se è possibile.

Bonifica dell'abitacolo (Veicolo preso in carico presso Impianto di Lavaggio):

1 Chiudere tutte le bocchette di aerazione

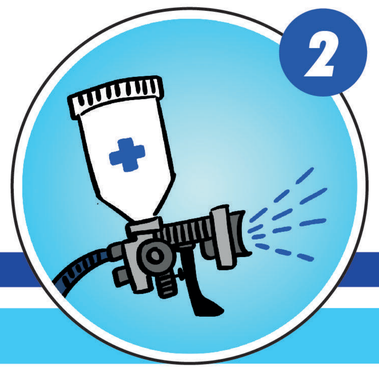

2 Versare il prodotto igienizzante all'interno dell'atomizzatore, rispettando le specifiche tecniche del prodotto utilizzato, azionarlo ed erogare il prodotto

3 Lasciare agire il prodotto in modo che completi la propria azione sanitizzante, come previsto dalla scheda tecnica del prodotto

4 **Pulizia dei tappetini**
L'operatore estrae i tappetini dall'abitacolo SENZA SBATTERLI, aspirandoli su entrambi i lati o utilizzando l'attrezzatura lavatappeti. È obbligatorio l'utilizzo della mascherina

5 **Aspirazione di corpi solidi Soffiatura di piccole particelle o polveri**
L'operazione è effettuata tramite aspiratore e si procede a rimuovere i residui solidi, le particelle e le polveri presenti negli interstizi dei sedili, sotto ai sedili, nei vani portaoggetti ecc.

6 **Detersione e igienizzazione abitacolo**
L'operatore, per la pulizia/ detersione, utilizza prodotti neutri o alcalini (normalmente impiegati nel settore) atti a detergere profondamente l'interno dell'abitacolo

7 **Integrazione tramite utilizzo generatore di vapore**
I passaggi sopra descritti possono essere completati da procedura con utilizzo di generatore di vapore con l'utilizzo combinato di sostanze biocide sinergizzanti

8 **Sanificazione dell'abitacolo**
Provvedere alla sanificazione con l'utilizzo di prodotti conformi alla Circolare Ministero della Salute n. 0005443 del 22 febbraio 2020) o conformi alla norma UNI EN 14476:2015 "Disinfettanti chimici ed antisettici"

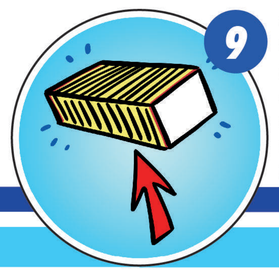

9 **Disinfezione impianto di climatizzazione -1**
Smontare la scatola filtro ed erogare lo spray igienizzante direttamente sul filtro e lasciare agire il prodotto, asciugare con un panno e riposizionare

10 **Disinfezione impianto di climatizzazione -2**
Accendere la vettura, inserire il ricircolo dell'aria, aprire le bocchette di aerazione dell'impianto di climatizzazione e mettere al massimo la potenza la ventilazione

11 **Disinfezione impianto di climatizzazione -3**
Posizionare l'erogatore in verticale alla base del sedile del passeggero, avviarlo e uscire dal veicolo. Al termine dell'operazione aerare il veicolo aprendo gli sportelli.

12 **Restituzione dell'Autoveicolo**
L'addetto rimuove i coprisedili, il cliente effettua il pagamento, recupera il proprio veicolo e si avvia all'uscita. Se l'autoveicolo è stato prelevato presso il cliente, l'operatore posiziona una protezione sul sedile e consegna l'autoveicolo presso il cliente.

13 **Sanificazione attrezzatura / utensili utilizzati**
Devono essere decontaminati dopo l'uso con disinfettanti per un tempo di contatto adatto, i quali rispondono a quanto riportato nella Circolare Ministero della Salute n. 0005443 del 22/2/2020.

ATTENZIONE!

La valutazione circa la sostanze da utilizzare è di competenza del gestore dell'impianto, chefornirà all'operatore il prodotto in relazione all'attrezzatura da trattare, al fine di non creare danni ai componenti. Altresì sarà responsabilità dello stesso gestore stabilire i dispositivi da impiegare per l'erogazione/nebulizzazione/ atomizzazione del prodotto impiegato.

Al fine di ridurre la diffusione, Vi invitiamo:

- Lavare frequentemente le mani con acqua e sapone per almeno 60 secondi e pulire le superfici con soluzioni detergenti/sanificanti
- Utilizzare fazzoletti monouso per soffiarsi il naso e gettarli, una volta utilizzati in appositi cestini.
- Evitare di toccare con le mani la bocca e gli occhi prima di averle lavate Evitare strette di mano, baci e abbracci.
- Mantenere la distanza di almeno 1 metro dalle persone che possono essere in file prima di te.

DISPOSITIVI DI PROTEZIONE INDIVIDUALE DA INDOSSARE DA PARTE DELL'OPERATORE

- Indumento da lavoro
- Guanti in gomma
- Mascherina chirurgica o mascherina FFP2/FFP3

Grafica a cura di mipconsulting.it